

Ἄξιόν ἐστιν. Ὕψιχος $\frac{4}{\delta\eta}$ Δι

Κυριανικὸν Λόγιον

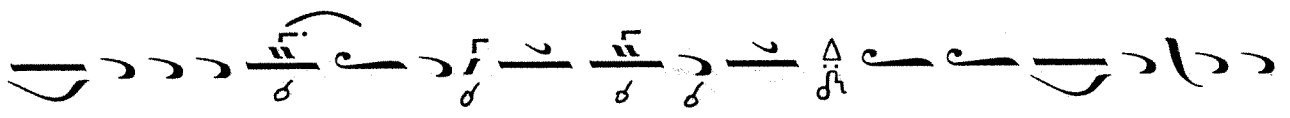

Α ξι ο ν ε σ τι ν ω ω σ α λ η η θ ω σ μα κα ρ ι ι ζ ει ει ν

σε ε την Θε ε ο ο ο το ο ο ο κον την α ει

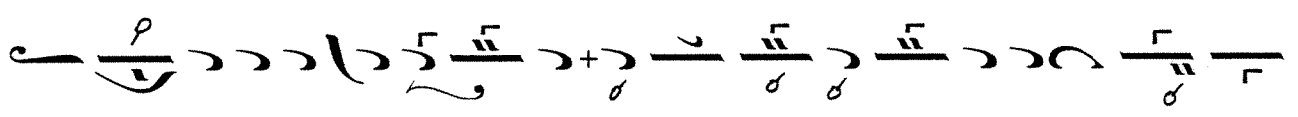

μα κα α ρ ι σ το ο ο ο ν και παν α α μ ω ω μη η η

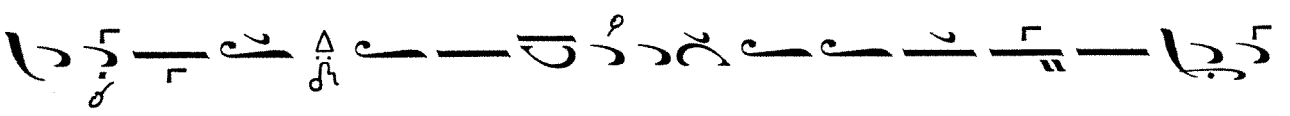

το ο ο ο ν και μη τε ε ρ α του Θε ου ου η η

η η μ ω ω ν την τι μι ω τε ε ε ε ρ α ν των

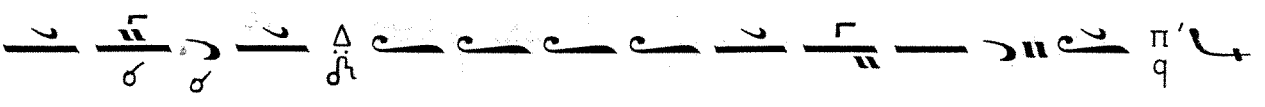

Χε ρ ου ου βι μ και εν δο ξο τε ε ε ρ α α ν α

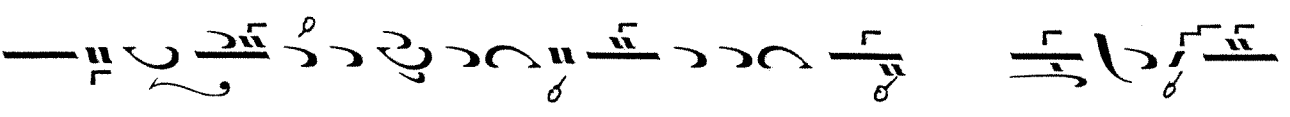

συ υ γ κ ρ ι ι ι ι τ ω σ των Σε ε ρ α α α φ ει ει ει

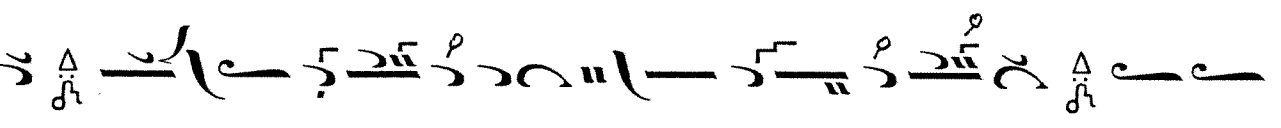

ει μ την α α δι ι α α φ θ ο ο ο ο ρ ω σ Θε ο ν

λο ο ο ο γο ο ον τε ε ε κου ουου ου ουσαν την

ο ο ντως Θε ο το ο ο ο ο κο ο ον σε ε ε ε με ε

γα α λυ υ υ υ νο ο ο με ε ε ε ε ε ε

ε εν